

## Uputstvo za podešavanje TeamViewer programa

Da bi instalirali TeamViewer program potrebno je da prvo downloadujete program TeamViewer.

Link za download programa se nalazi na našoj stranici (Slika 1)

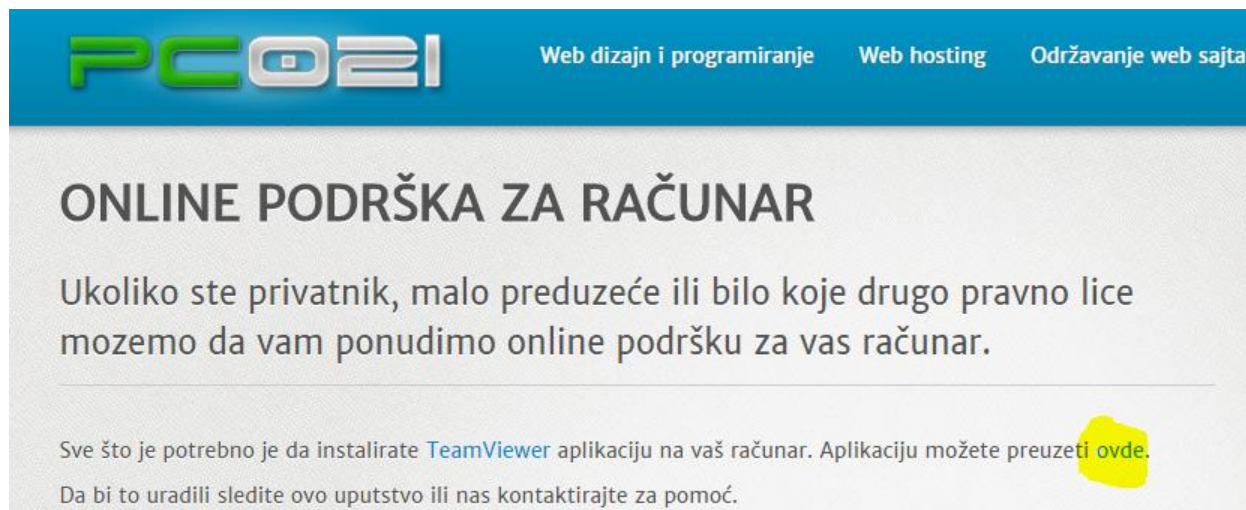

Slika 1

Link će vas odvesti na stranicu programa i potrebno je da kliknete dugme Preuzmite TeamViewer kao na slici 2. Zatim sačekajte nekoliko trenutaka da se program downloaduje na vaš računar

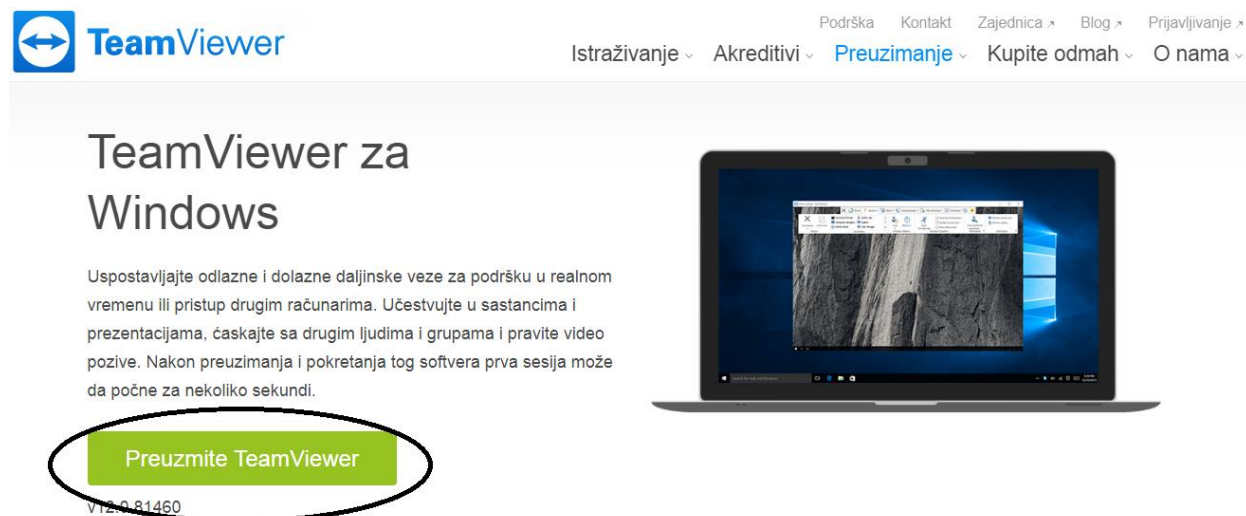

Slika 2.

Zatim pokrenite Windows Explorer tako što ćete da kliknete na ikonicu kao na slici 3.



Slika 3

Otvoriće vam se Windows Explorer prozor i zatim kliknite na Downloads folder kao na slici 4.

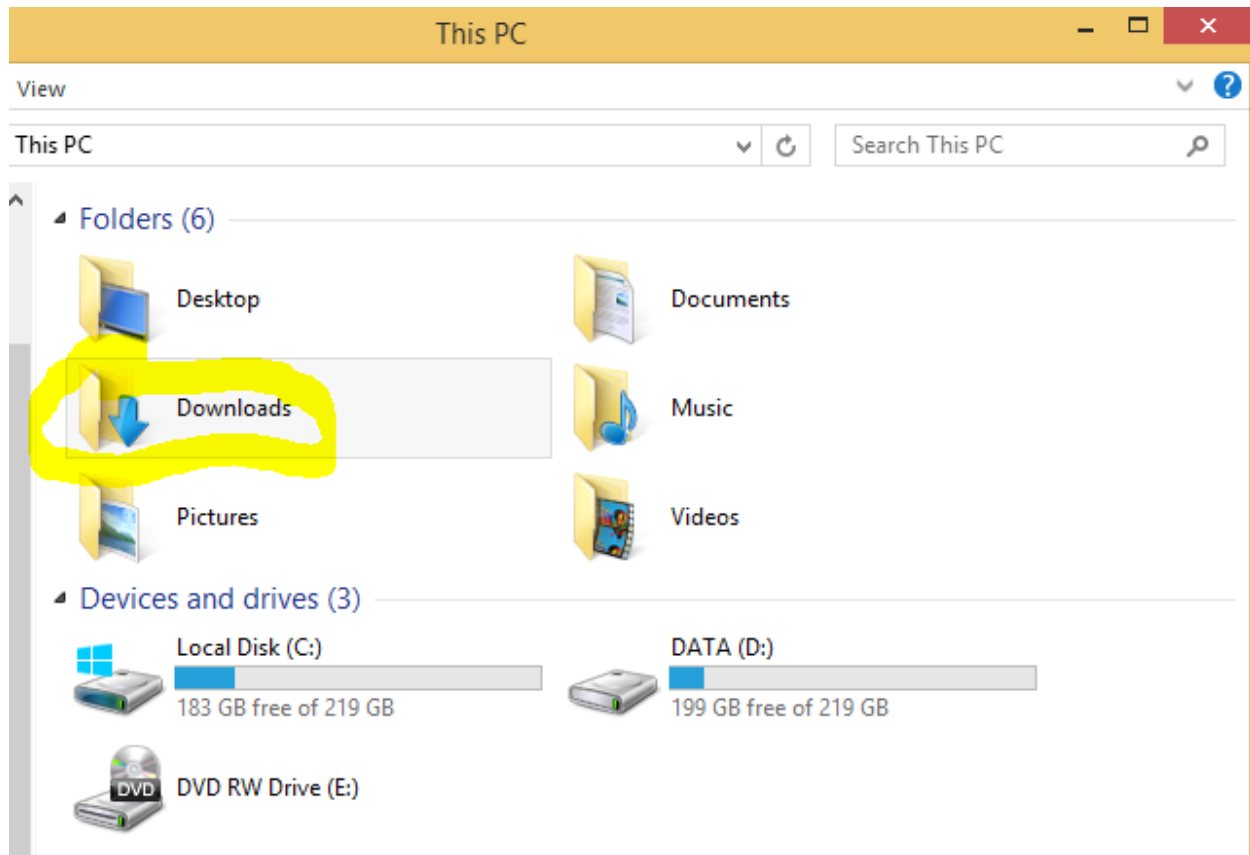

Slika 4

Pronađite program pod imenom kao na slici 5 i pokrenite program dvoklikom na ikonu.

 TeamViewer_Setup	13.8.2017. 14:36	Application	15.379 KB
--	------------------	-------------	-----------

Slika 5.

Kada se pojavi ekran kao na slici 6 kliknite na dugme Run, a zatim sačekajte da se pokrene program i kliknite Accept Finish dugme kao na slici 7. (Podešavanja treba da budu kao na slici 7)

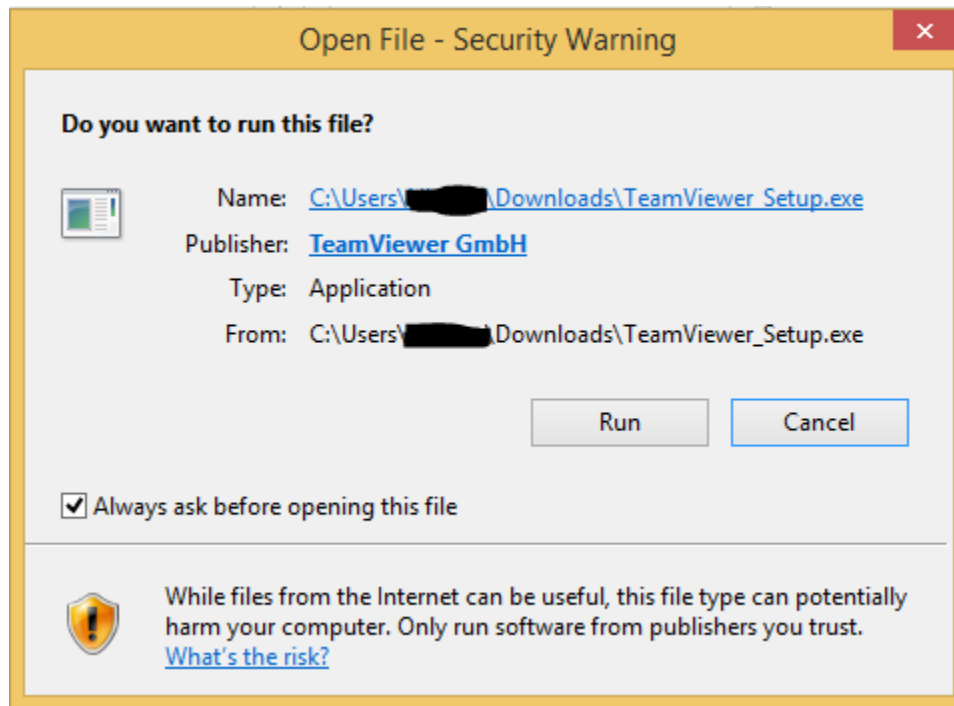

Slika 6.

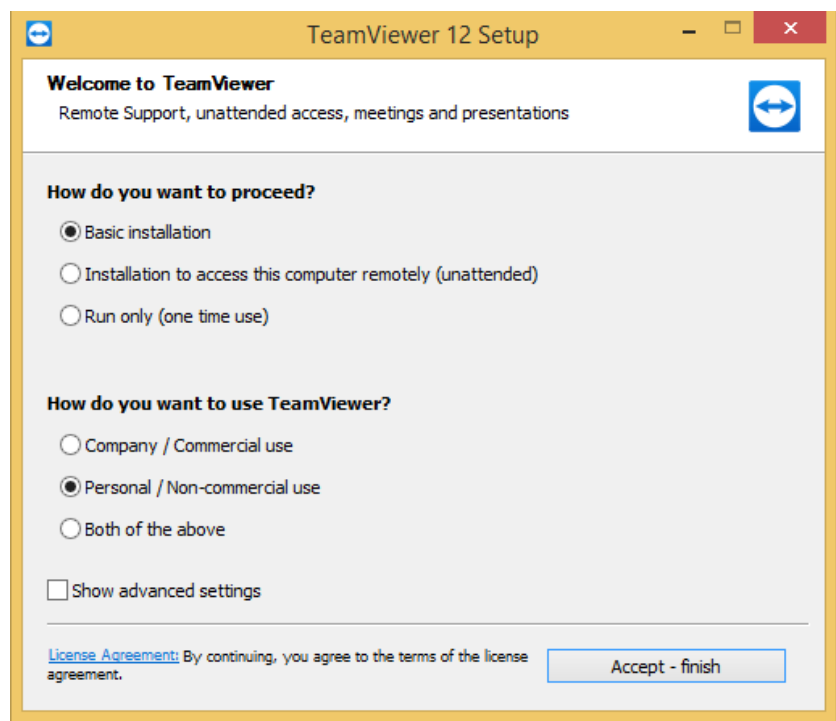

Slika 7

Sačekajte da se program instalira (Slika 8).

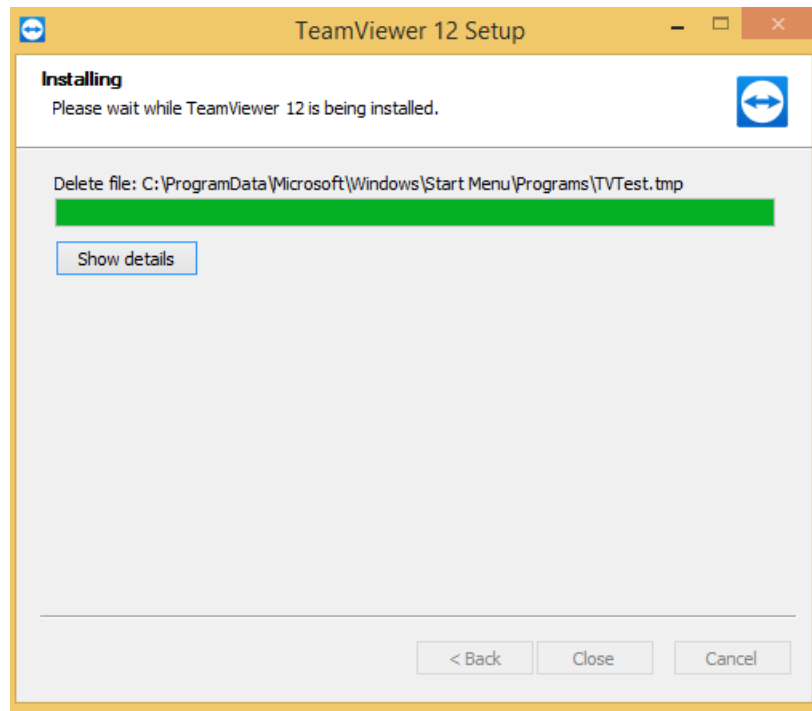

Slika 8.

Program će se sam pokrenuti prvi put (Slika 9) ili ga pokrenite sa desktopa klikom na ikonu kao na slici 10. Zatim sve što je potrebno neposredno pre nego se budemo konektovali na vaš računar jeste da nam saopštite vaš **ID i Password** koji se ispisuje svaki put sa leve strane ekrana kao na slici 9 koji su zaokruženi žutom bojom. Nakon toga ćemo pristupiti vašem računaru i moći ćemo da dijagnostikujemo problem koji imate i da uspešno rešimo .

Unapred se radujemo zajedničkoj saradnji !

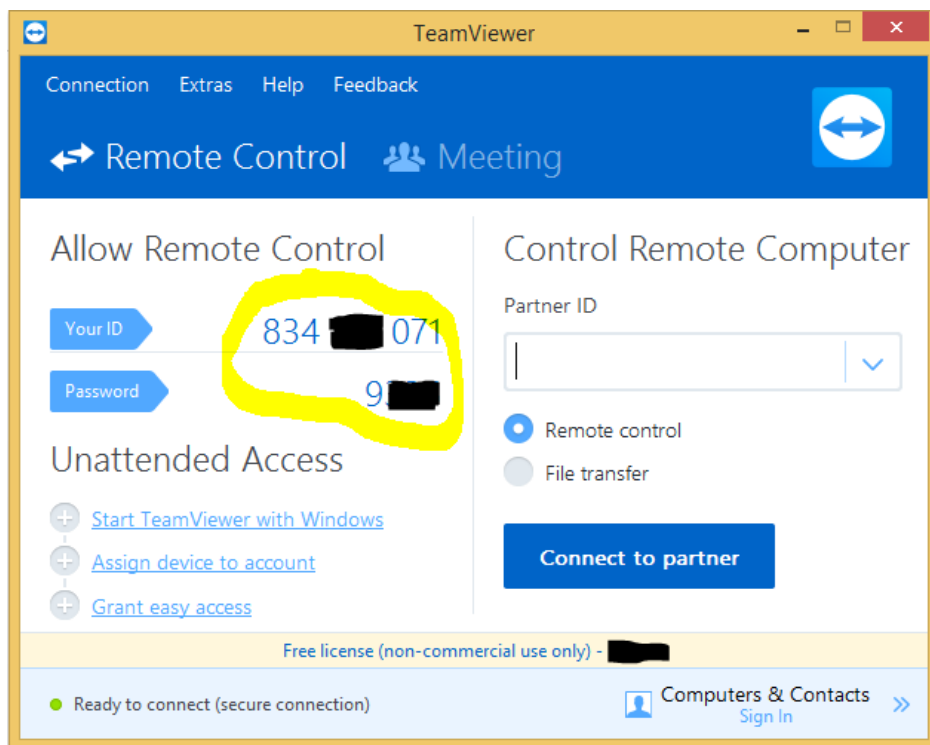

Slika 9

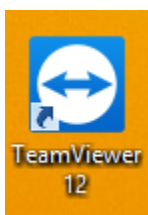

Slika 10.